

## LA IMPORTANCIA LOGÍSTICA

## DEL CANAL DE SUEZ

Es un portal entre Oriente y Occidente y único lugar que conecta directamente las aguas de Europa con el Mar Árabe, el Océano Índico y los países de Asia-Pacífico.



Los buques desviados representan el **62% de la capacidad global**.

Al no poder tomar esta ruta, el plan de contingencia desarrollado por las líneas navieras **es optar por el desvío de las naves** a través del Cabo de Buena Esperanza alrededor de África.

Un navío necesitaría **dos semanas adicionales** para recorrer la ruta **reduciendo la disponibilidad de buques** para las líneas y provocando **retrasos en la entrega**, lo que ha encarecido considerablemente el transporte de mercancías debido **al aumento de los costes**.

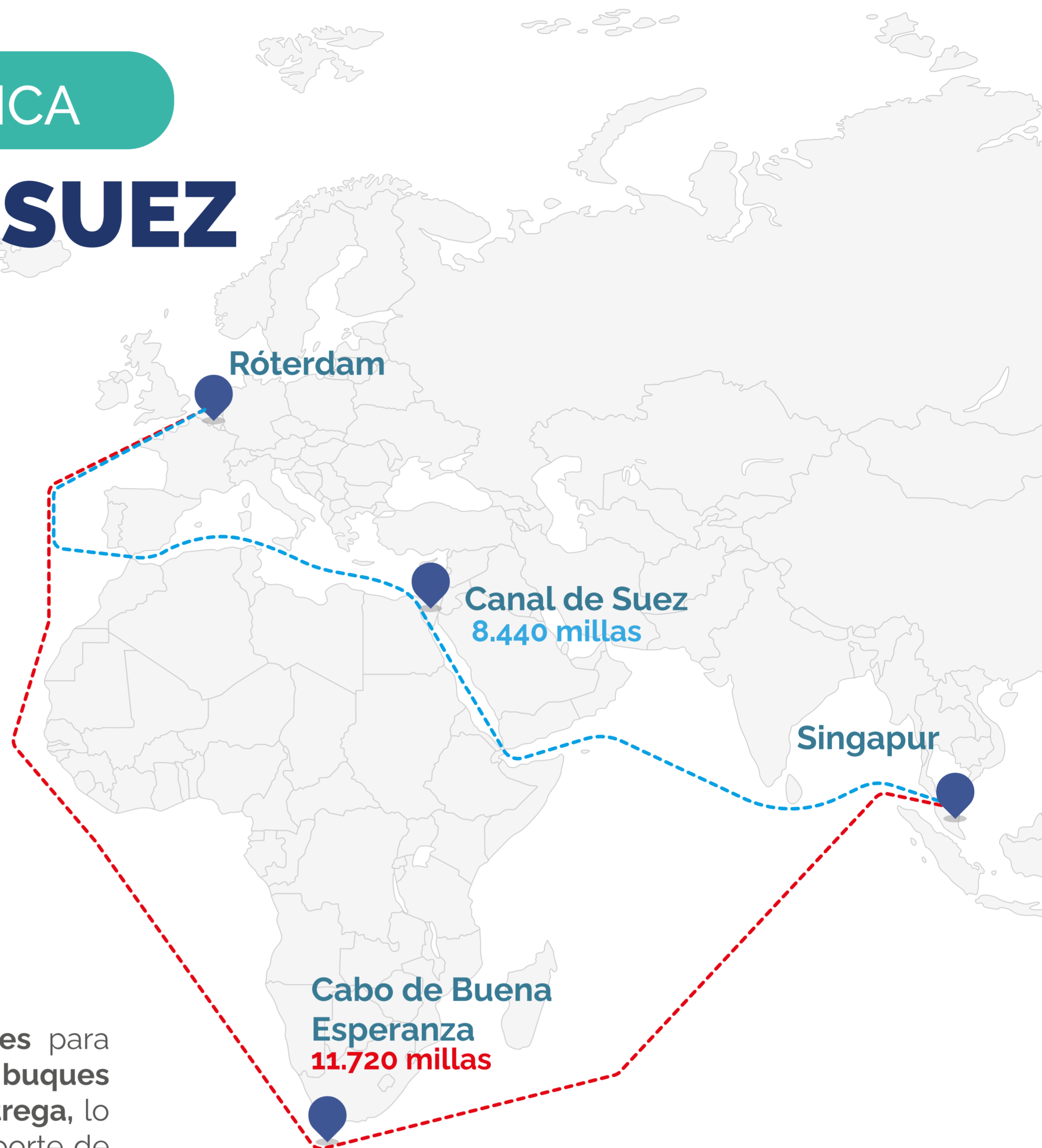

## ¿Qué hacer?



## Resiliencia

Desarrollar planes de contingencia para hacer frente a los posibles trastornos de las cadenas de suministro. Esto puede incluir tener inventarios de seguridad, proveedores alternativos o acuerdos de reabastecimiento rápido.



## Colaboración

Trabajar con socios comerciales para compartir información y coordinar esfuerzos. Esto puede ayudar a reducir el impacto de los trastornos de las cadenas de suministro.

# LA IMPLEMENTACIÓN DE CERTIFICACIONES OEA Y CTPAT COMO ESTRATEGIA EN EL COMERCIO EXTERIOR

La preocupación acerca de la seguridad de las cargas tiene directa relación con el fenómeno del terrorismo globalizado, donde el temor se enfoca en la posibilidad tanto de la utilización de la cadena de suministros para el contrabando de armamento biológico, químico o nuclear; como de la contaminación malintencionada de alimentos con fines bioterroristas.

Estas causas, entre otras, han llevado a los estados y empresarios a aumentar sus precauciones y controles, tanto por la aparente demanda de los consumidores, como por la seguridad social y económica de toda la población. **Nuevos requisitos y garantías son exigidos ahora a los exportadores e importadores, quienes deben adaptarse a los cambios o arriesgarse a perder los mercados**, sobre factores que no parecieran responder a una cuestión coyuntural, tanto como a un nuevo "costo fijo" de la exportación.

## ¿Cómo funciona CTPAT?



Cuando una entidad se une a CTPAT, se llega a un acuerdo para trabajar con CBP para **proteger la cadena de suministro, identificar brechas de seguridad e implementar medidas de seguridad y mejores prácticas específicas en toda la cadena de suministro.**

Se considera que los miembros de CTPAT son de bajo riesgo y, por lo tanto, es menos probable que sean examinados en un puerto de entrada de EEUU.

### La implementación de procesos de certificación internacional le permite a las empresas:

Promover la cultura de mejoramiento dentro de la organización, mejorar la imagen corporativa de la compañía, controlar riesgos, Ingresar a mercados exigentes, generar más confianza en los clientes, promocionar productos con una identidad propia, recibir un mejor precio, mejorar el desempeño internacional e incrementar la participación en mercados de destino.

**Nuestra filial en Estados Unidos cuenta con certificación CTPAT** en el manejo de las operaciones que se generan tanto en exportación como importación contribuyendo de forma segura en la cadena de suministro.

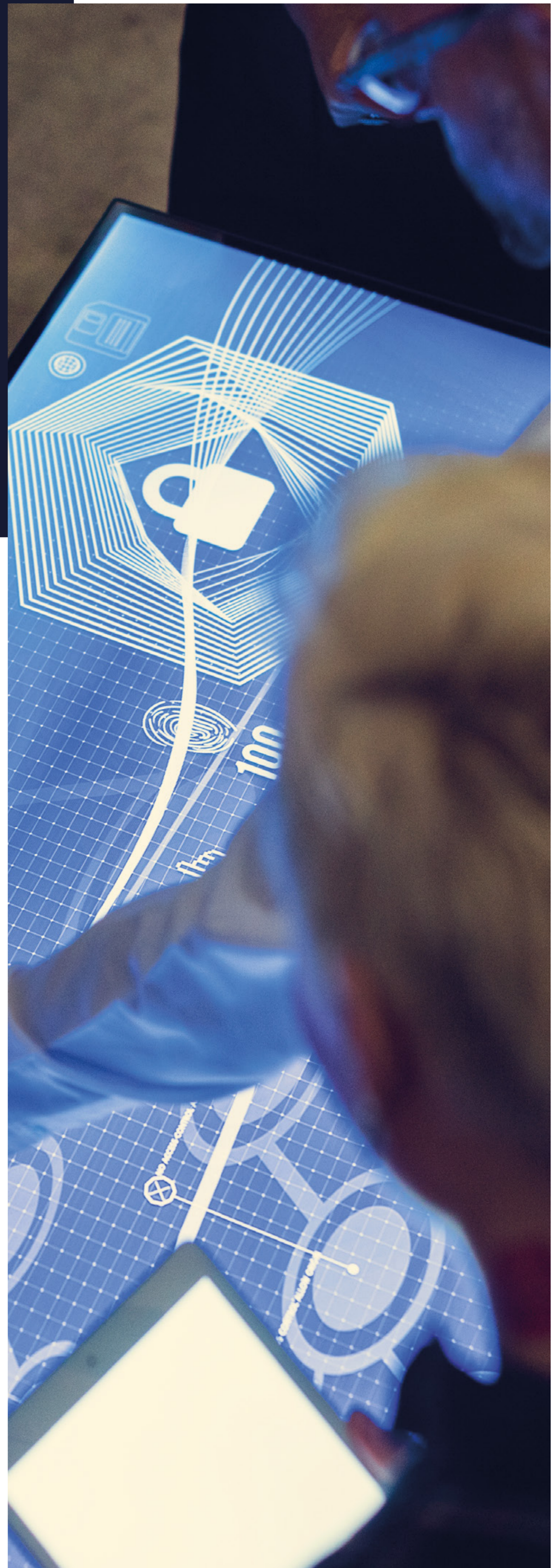

# TOP 7

## DE LOS PRINCIPALES PUERTOS MARÍTIMOS DE AMÉRICA LATINA

### 1 PUERTO DE COLÓN, PANAMÁ 🇵🇦

Cuenta con **tres terminales**, la mayor de ellas tiene capacidad para operar buques de hasta 22 contenedores de ancho. El Puerto de Colón en Panamá es fundamental por su ubicación geográfica, **pues conecta el Mar Caribe con el Océano Pacífico.**

### 2 PUERTO DE SANTOS, EN SAO PAULO, BRASIL 🇧🇷

Únicamente en el Puerto de Santos, **se moviliza el 30% de la mercancía que circula entre América del Sur y Asia del Este.** El mayor tipo de productos que pasan por el Puerto de Santos son granos y carne.

### 3 PUERTO DE MANZANILLO, MÉXICO 🇲🇽

El puerto ubicado en Colima es el **punto clave para el comercio exterior con la Unión Europea, Australia, Sudáfrica y Rusia.** La mayoría de productos que moviliza son mercancía de maquinaria, vehículos de transporte, así como instrumentos médicos.

### 4 PUERTO DE CARTAGENA, COLOMBIA 🇨🇴

El puerto colombiano cuenta con 82 kilómetros cuadrados y **uno de los más antiguos del continente,** pues fue inaugurado en 1533.

### 5 PUERTO DE BALBOA, PANAMÁ 🇵🇦

Con una **posición estratégica para el comercio internacional,** tiene un total de 40 hectáreas dedicadas al almacenamiento de contenedores y 5 muelles para barcos portacontenedores.

### 6 PUERTO DEL CALLAO, PERÚ 🇵🇪

Cuenta con **cinco muelles** y su principal socio comercial es China.

### 7 PUERTO DE GUAYAQUIL, ECUADOR 🇪🇨

Más del 75% del comercio exterior se maneja desde el puerto de Guayaquil. El Puerto es el **principal factor de la economía de la ciudad y el país** debido al gran volumen de carga que maneja.

